



Plateforme de rénovation énergétique PMM'ER

PARTENARIAT « ENTREPRISE DE LA RENOVATION »

Fiche de présentation du partenaire

Nom : **S2PR**

Siège local : **1379 avenue du Languedoc
66170 Saint Felix d'Avall**

Nombre d'employés : **15**

Téléphone : **04-68-64-51-82**

Email : s2pr@orange.fr

Site internet : s2pr.fr



PEINTURE - RAVALEMENT - RENOVATION - ETANCHEITE

Isolation Thermique par Extérieur

Travaux accès difficile avec nacelle

Traitement technique du sol à la toiture



Domaines d'interventions

- Travaux de peinture intérieur et extérieur
- Ravalement de façade
- Isolation thermique par l'extérieur
- Travaux de maçonnerie
- Etanchéité

Qualifications RGE* et formations particulières

- Qualibat isolation murs, plancher et toit
- FEEBAT Renove V1

Spécialités maison

- Copropriétés
- Particuliers
- Bâtiments publics
- Hotels

Photos de rénovations réalisées:

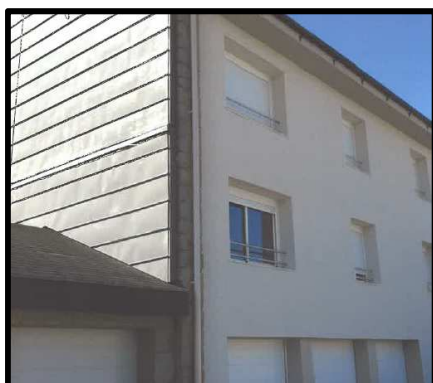

En partenariat avec :

